

INSERTO FISCALE

TUTTE LE INFORMAZIONI INDISPENSABILI PER LA DICHIARAZIONE DEI REDDITI. IL VADEMECUM DI SAF ACLI VARESE TI GUIDA PASSO PASSO PER GESTIRE LE PRATICHE FISCALI IN MODO SEMPLICE, CHIARO E SICURO.

MODELLO 730/REDDITI 2026 (REDDITI 2025), COSA OCCORRE?

- Codice Fiscale del dichiarante e di tutti i componenti del nucleo familiare;**
- fotocopia carta d'identità del dichiarante;
- per i portatori di handicap:** verbale di invalidità e/o certificazione Legge 104/92;
- eventuali comunicazioni di variazione dei dati anagrafici:** residenza, codice fiscale, stato civile;
- CU 2026 Certificazione Unica (ex CUD)** relativa ai redditi percepiti nell'anno 2025: lavoro dipendente, pensione, mobilità disoccupazione, INAIL, lavoro occasionale, ecc.;
- Modello 730/Redditi 2025 (Redditi 2024)**, incluse eventuali integrazioni o correzioni;
- Modelli F24 pagati nel corso del 2025**, sia per saldo 2024 che per acconto 2025.

PER EVENTUALI ALTRI REDDITI PERCEPITI NEL 2025

- Assegni di mantenimento ricevuti dal coniuge, sentenza di separazione/divorzio e bonifici ricevuti;**
- somme percepite per pensioni estere;**
- Certificazioni relative ai dividendi su azioni;**
- Certificazioni dei redditi derivanti da partecipazioni in società di persone.**

PER I PROPRIETARI DI TERRENI E FABBRICATI

- Atti notarili** di immobili acquistati o venduti nel 2025, inclusi eventuali mutui;
- in caso di eredità:** dichiarazione di successione con domanda di voltura catastale allegata;
- Visure catastali** aggiornate in caso di variazioni o attribuzione di rendita definitiva;
- per gli immobili affittati:** contratti di locazione e ricevute di pagamento;
- Cedolare secca:** contratto di locazione, ricevute e raccomandata all'inquilino;
- per imposta patrimoniale (attività e immobili esteri):** estratti conto bancari/postali per calcolo giacenza media, certificazioni titoli con saldo al 31/12/2025, atto di acquisto immobili, ricevute imposte estere sugli immobili.



CHIAMA IL NUMERO VERDE E PRENOTA SUBITO IL TUO APPUNTAMENTO!

 **800.233526**

IL TUO APPUNTAMENTO PER LA COMPILAZIONE DEL MODELLO 730 È FISSATO PER IL:

GIORNO						ORE	SPORTELLI SAF ACLI DI
L	M	M	G	V	S		

Devi venire di persona, oppure puoi mandare un familiare o un amico con tutti i documenti richiesti (li trovi a pagina II dell'inserto fiscale). Se hai un imprevisto, chiamaci subito al numero verde o al numero della sede dove hai preso l'appuntamento.

COSA POSSO

RECUPERARE?

SPESE SOSTENUTE NEL 2025

- spese mediche:** scontrini farmacia, visite, ticket, degenze, protesi, attrezzature sanitarie, assistenza infermieristica e riabilitativa, cure termali, ecc.;
- Codice Fiscale di eventuali **familiari a carico** per poter fruire delle detrazioni spettanti;
- spese per l'acquisto di **veicoli per persone con disabilità** (L. 104/92, art. 3, c. 3, e verbale di invalidità);
- spese per il ricovero in case di riposo** - solo per la parte relativa alle spese sanitarie;
- spese veterinarie** per animali domestici;
- ricevute di pagamento di **interessi passivi per mutui** ipotecari;
- quietanze di **assicurazione vita, infortuni e/o non autosufficienza** con contratto in corso di validità;
- ricevute di versamento di **contributi previdenziali** obbligatori e volontari - per sé e familiari a carico;
- ricevute di **versamento contributi a colf e badanti**;
- documentazione relativa alle **spese per l'assistenza personale** di soggetti non autosufficienti;
- spese funebri**;
- fattura per **compensi ad intermediari immobiliari** in caso di acquisto abitazione principale;
- erogazioni liberali** a Onlus, partiti politici, associazioni di promozione sociale, associazioni sportive dilettantistiche e società di mutuo soccorso, istituzioni religiose e ong;
- contributi versati alle forme pensionistiche complementari ed individuali**;
- per gli inquilini:** contratti di affitto relativi all'unità immobiliare di residenza con relativa registrazione e ultima ricevuta di pagamento;
- copia sentenza di separazione o divorzio** per deduzione dell'assegno di mantenimento pagato al coniuge separato/divorziato, bonifici e ricevute, Codice Fiscale del beneficiario;
- spese per il pagamento di rette relative alla frequenza di **asili nido**;
- spese per l'istruzione**;
- contributi del **riscatto di laurea**;
- Certificazioni di associazioni sportive** (palestre, piscine ecc.) per iscrizioni e abbonamenti di bambini e ragazzi dai 5 ai 18 anni;
- contratto di **affitto** e relative ricevute per i contratti di affitto di studenti universitari fuori sede;
- acquisto di mobili a seguito di una ristrutturazione:** fatture, ricevute di bancomat e/o bonifici;
- detrazioni recupero edilizio:** fatture, ricevute, bonifici. Per spese condominiali, dichiarazione sostitutiva dell'Amministratore;
- spese per risparmio energetico o Bonus elettrodomestici:** fatture, bonifici, comunicazione ENEA con ricevuta e allegati "E" o "F". Per spese condominiali, dichiarazione sostitutiva dell'Amministratore.
- documentazione per la **detrazione del 50% dell'IVA sull'acquisto di case "green" di classe energetica A o B: atto di acquisto dell'immobile.**



ATTENZIONE!

È NECESSARIO PRODURRE LA DOCUMENTAZIONE DI TRACCIABILITÀ DEI PAGAMENTI PER **TUTTE** LE DETRAZIONI, ECCETTO SCONTRINI FARMACEUTICI, DISPOSITIVI MEDICI E VISITE SPECIALISTICHE IN STRUTTURE PUBBLICHE O PRIVATE ACCREDITATE AL SSN.



Durante la campagna fiscale puoi prenotare un appuntamento presso una delle sedi SAF ACLI Varese S.R.L. elencate qui sotto chiamando il numero verde 800.233526, attivo dal lunedì al venerdì dalle 8:30 alle 18:00 e il sabato dalle 9:00 alle 12:00: il nostro personale sarà lieto di assisterti!



SCOPRI LA COMODITÀ DI MYCAF!

ISCRIVENDOTI AL SITO **MYCAF.IT** POTRAI **PRENOTARE IN POCHI CLIC**, IN TOTALE AUTONOMIA, SCEGLIENDO **LA SEDE, IL GIORNO E L'ORARIO PIÙ COMODI PER TE**. UN SERVIZIO MODERNO, SEMPLICE E SEMPRE A TUA DISPOSIZIONE, PENSATO PER RENDERE LA GESTIONE DELLA TUA DICHIARAZIONE ANCORA PIÙ FACILE.

Inoltre, presso le sedi indicate nella pagina seguente è possibile fissare un appuntamento per la compilazione del **Modello 730** e la verifica dei documenti, ottenendo subito chiarimenti e indicazioni precise su quanto necessario per la dichiarazione dei redditi.

SPORTELLI SAF ACLI APERTI IN CAMPAGNA FISCALE		
VARESE	SEDI ACLI E SAF ACLI	<i>via Speri Della Chiesa Jemoli n.9</i>
ANGERA	CIRCOLO ACLI	<i>via Achille Piazzini n.20</i>
BUSTO ARSIZIO	SEDE ZONALE ACLI	<i>via A. Pozzi n.3</i>
	CIRCOLO DI BEATA GIULIANA	<i>piazzale Beata Giuliana n.4</i>
	CIRCOLO DI MADONNA REGINA	<i>via Favana n.30 - Centro Comunitario</i>
CASSANO MAGNAGO	CIRCOLO ACLI	<i>via XXIV Maggio n.1</i>
CASTELLANZA	CIRCOLO ACLI	<i>via V. Veneto n.4B</i>
GALLARATE	SEDE ZONALE ACLI	<i>via Agnelli n.33</i>
GAVIRATE	CIRCOLO ACLI	<i>via Corridoni n.4</i>
ISPRA	CIRCOLO ACLI	<i>via Madonnina del Grappa n.12</i>
LUINO	PATRONATO ACLI	<i>via Bernardino Luini n.33</i>
SARONNO	SEDE ZONALE ACLI	<i>vicolo Santa Marta n.7</i>
TRADATE	CIRCOLO ACLI	<i>salita Pusterla n.2 (angolo via Sopranzi)</i>
ALBIZZATE	C/O COMUNE	<i>piazza IV Novembre n.2</i>
ARCISATE	CIRCOLO ACLI	<i>via Manzoni n.3</i>
AZZATE	CIRCOLO ACLI	<i>via V. Veneto n.4</i>
BESNATE	CIRCOLO ACLI	<i>piazza Mazzini n.6</i>
CARNAGO	CIRCOLO ACLI	<i>via Roma n.12</i>
CARONNO VARESINO	CIRCOLO ACLI	<i>via Garibaldi n.7</i>
CASORATE SEMPIONE	CIRCOLO ACLI	<i>via Milano n.34</i>
CITTIGLIO	C/O EX SCUOLE MEDIE	<i>via Provinciale n.78</i>
DAVERIO	C/O CENTRO ANZIANI	<i>via Indipendenza n.2</i>
FAGNANO OLONA	CIRCOLO ACLI DI BERGORO	<i>piazza S. Giovanni n.5</i>
FERNO	C/O ORATORIO PARROCCHIALE	<i>via Fiume n.7</i>
GEMONIO	C/O BIBLIOTECA COMUNALE	<i>via Rocco Cellina n.20</i>
GORLA MAGGIORE	PATRONATO ACLI	<i>via Battisti n.4</i>
INDUNO OLONA	C/O ORATORIO MASCHILE	<i>via G.P. Porro n.56 (e via Gritti)</i>
LAVENO MOMBELLO	SEGRETERIA PATRONATO ACLI	<i>piazza Marchetti</i>
ORAGO	C/O ORATORIO PARROCCHIALE	<i>via Alcide De Gasperi n.3</i>
ORIGGIO	C/O CENTRO ANZIANI	<i>via Manzoni n.17</i>
SAMARATE	C/O CASA PARROCCHIALE	<i>via Statuto n.7</i>
SAN MACARIO	C/O CENTRO PARROCCHIALE	<i>via XXII Marzo n.6</i>
SOLBIATE OLONA	C/O ORATORIO PARROCCHIALE	<i>via XXV Aprile</i>
SOMMA LOMBARDO	CIRCOLO ACLI	<i>via Mameli n.66/68</i>
UBOLDO	CIRCOLO ACLI	<i>piazza Conciliazione n.6</i>
VENEGONO INF.	C/O CENTRO DIURNO ANZIANI	<i>via Molina n.2</i>
VENEGONO SUP.	C/O CENTRO PARROCCHIALE	<i>via Giovanni XXIII n.4</i>
VERGIATE	C/O ORATORIO MASCHILE	<i>via Don Locatelli n.1</i>

DOVE SIAMO

PRENOTAZIONE DIRETTA PRESSO LE SEDI DI:

VARESE VIA SPERI DELLA CHIESA N.9 DA LUNEDÌ A VENERDÌ 9:00-17:00 SABATO 9:00-11:30	CARNAGO VIA ROMA N.12 DA LUNEDÌ A VENERDÌ 10:00-11:30	GORLA MAG. P.ZZA MARTIRI DELLA LIBERTÀ MARTEDÌ 14:00-15:00
BUSTO ARSIZIO <i>Circolo ACLI Morelli</i> VIA A. POZZI N.3 DA LUNEDÌ A VENERDÌ 9-13 / 14-17	CARONNO V. VIA GARIBALDI N.7 LUNEDÌ 16:00-17:00 MARTEDÌ 15:30-18:30 MERCOLEDÌ 9:15-11:00	ORIGGIO VIA MANZONI N.17 DA MARTEDÌ A VENERDÌ 15:00-18:00
BUSTO ARSIZIO <i>Madonna Regina</i> VIA FAVANA N.30 MERCOLEDÌ 16:00-18:00 GIOVEDÌ 17:30-19:00	CASSANO M. VIA XXIV MAGGIO N.1 LUNEDÌ E GIOVEDÌ 9-12 / 14-17	SOLBIATE O. VIA XXV APRILE SABATO 10:00-12:00
	GALLARATE VIA AGNELLI N.33 MARTEDÌ E GIOVEDÌ 9-12 / 14-17	TRADATE SALITA PUSTERLA N.2 MARTEDÌ E VENERDÌ 9-12 / 14-17

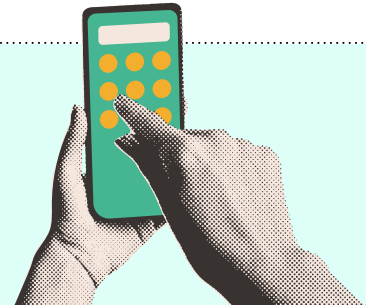

TARIFFE 2026



SERVIZI FISCALI

MODELLO 730	REDDITO COMPLESSIVO					
	FINO A € 10.000	DA € 10.001 A € 15.000	DA € 15.001 A € 25.000	DA € 25.001 A € 33.000	DA € 33.001 A € 50.000	OLTRE € 50.000
DICHIARAZIONE SINGOLA	€ 30,00 (€ 24,59 + IVA)	€ 45,00 (€ 36,88 + IVA)	€ 60,00 (€ 49,18 + IVA)	€ 75,00 (€ 61,47 + IVA)	€ 90,00 (€ 73,77 + IVA)	€ 99,00 (€ 81,15 + IVA)
DICHIARAZIONE CONGIUNTA	<i>Poiché si tratta in realtà di due dichiarazioni che possono essere presentate singolarmente, la tariffa complessiva è pari alla somma delle tariffe previste per ogni singola dichiarazione.</i>					
MODELLO REDDITI BASE	€ 30,00 (€ 24,59 + IVA)	€ 45,00 (€ 36,88 + IVA)	€ 60,00 (€ 49,18 + IVA)	€ 75,00 (€ 61,47 + IVA)	€ 90,00 (€ 73,77 + IVA)	€ 99,00 (€ 81,15 + IVA)
QUADRI SPECIALI	<i>Se fosse necessaria la compilazione di Quadri Speciali dovuti alla presenza di redditi particolari, alla tariffa del Modello sarà applicata una somma aggiuntiva per ogni quadro predisposto.</i>					
CALCOLO IMU	€ 15,00 (€ 12,30 + IVA)	Tariffa ordinaria.	€ 10,00 (€ 8,20 + IVA)	Tariffa agevolata per utenti che chiedono assistenza nella compilazione della dichiarazione dei redditi.		
DICHIARAZIONE IMU	da € 30,00 - in base al numero degli immobili e dei contitolari. (€ 24,59 + IVA)					
TRASMISSIONE TELEMATICA MODELLI F24 (QUALORA CI SIA L'OBBLIGO)	€ 5,00 - UTENTI INTERNI (€ 4,10 + IVA)			€ 15,00 - UTENTI ESTERNI (€ 12,30 + IVA)		

SCONTI PER MODELLO 730 E REDDITI

Sconto di € 10,00 per i soci ACLI - ACLI Arte e Spettacolo - U.S. ACLI - C.T. ACLI che si presentano con la tessera 2026.

Gratuito per i soci F.A.P. ACLI (Federazione Anziani e Pensionati ACLI) e **ACLI Terra** con tessera attiva nel 2026.

Si rende noto che gli sconti in capo alla stessa persona non sono tra loro cumulabili.

ALTRI SERVIZI OFFERTI DA SAF ACLI VARESE S.R.L

- | | |
|----------------------------------|--|
| • DICHIARAZIONE DI SUCCESSIONE | • COMPILAZIONE MODELLI RED E INVCIV |
| • CONTROLLO CARTELLE ESATTORIALI | • CONTRATTO D'AFFITTO |
| • CONTENZIOSO TRIBUTARIO | • COMPILAZIONE CERTIFICAZIONE ISE/ISEE |

SERVIZI DI CONTABILITÀ

Destinato a contribuenti con regimi di contabilità semplificata (professionisti, autonomi, parrocchie, associazioni, ecc.).

Per info: tel. 0332.281357 | e-mail: piccolecontabilita@aclivarese.it